



**INSTITUTO
INGO HOFFMANN**



FAMÍLIAS DO INSTITUTO
EM AÇÃO

CULTURA

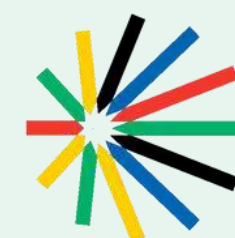

**Lei de
Incentivo
à Cultura**
Lei Rouanet

MINISTÉRIO DA
CULTURA



GOVERNO FEDERAL

UNIÃO E RECONSTRUÇÃO



O INSTITUTO INGO HOFFMANN

O Instituto Ingo Hoffmann é uma entidade beneficente e sem fins lucrativos, que tem como presidente o piloto Ingo Hoffmann, um dos grandes ídolos do automobilismo nacional.

Foi fundado em 2005, tendo como missão inicial proporcionar maior oportunidade de cura para crianças em tratamento de câncer, por meio de uma parceria com o Centro Infantil Boldrini, no projeto denominado Casa de Apoio à Criança e à Família.

A Casa abriga crianças que vêm de diversas regiões do Brasil e da América Latina, junto com seu acompanhante, para fazer tratamento no Centro Infantil Boldrini e que não têm condições de serem mantidas por suas famílias fora de suas casas.



- *Morada temporária “Casa de Apoio à Criança e à Família”*

O Instituto Ingo Hoffmann está preparado para receber as famílias em moradias temporárias. No total são 30 chalés, divididos em 10 vilas, construídos em um terreno com mais de 6.000 metros quadrados, localizado ao lado do edifício da Radioterapia do Centro Infantil Boldrini. Além das acomodações, o local possui brinquedoteca, biblioteca, academia interna e externa, refeitório e lavanderia.

- *Morada temporária “Casa de Apoio à Criança e à Família”*

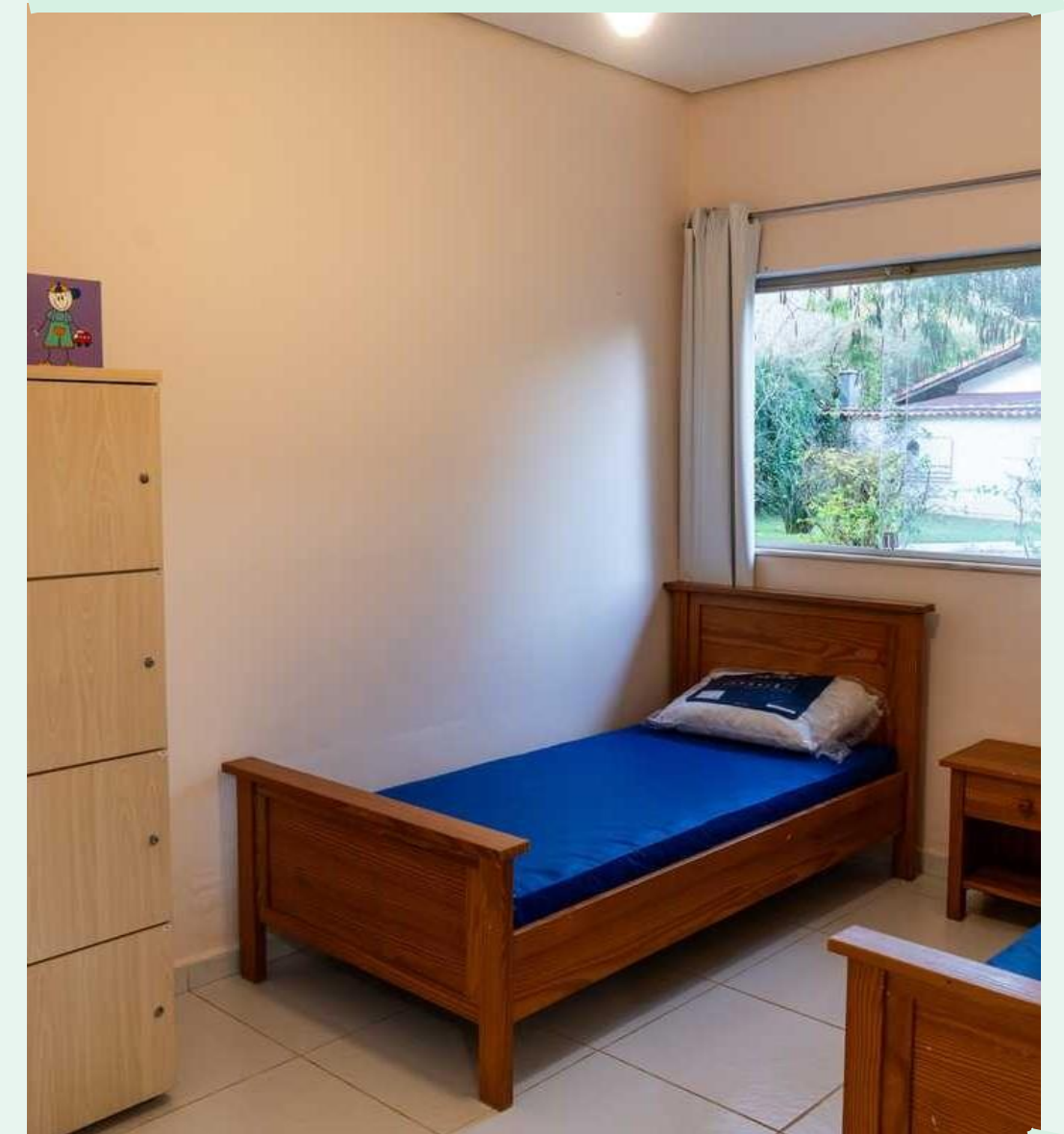

O QUE É O PROJETO "FAMÍLIAS DO INSTITUTO EM AÇÃO CULTURA" ?

O Instituto abriga crianças e seus familiares durante o período de tratamento da doença, oferecendo instalação, alimentação, transporte e atividades desportivas enquanto estão no local.

*O projeto "Famílias do Instituto em Ação Cultura" vem para oferecer **atividades socioculturais diárias** às crianças e seus familiares, por meio de **Oficinas de Artes Plásticas, Literatura e Contação de Histórias, Música para Jovens e Adultos e Musicalização Infantil**.*

*Além disso, promove **espetáculos mensais alternados entre música e teatro**, levando a cultura nas suas mais diversas formas à população que passa pelo Instituto anualmente e assim criando momentos onde a doença pode ser esquecida por alguns instantes e as atividades propostas sendo fatores de estímulo e geração de um maior bem estar.*



- *Espectáculos de Música e Teatro mensalmente.*



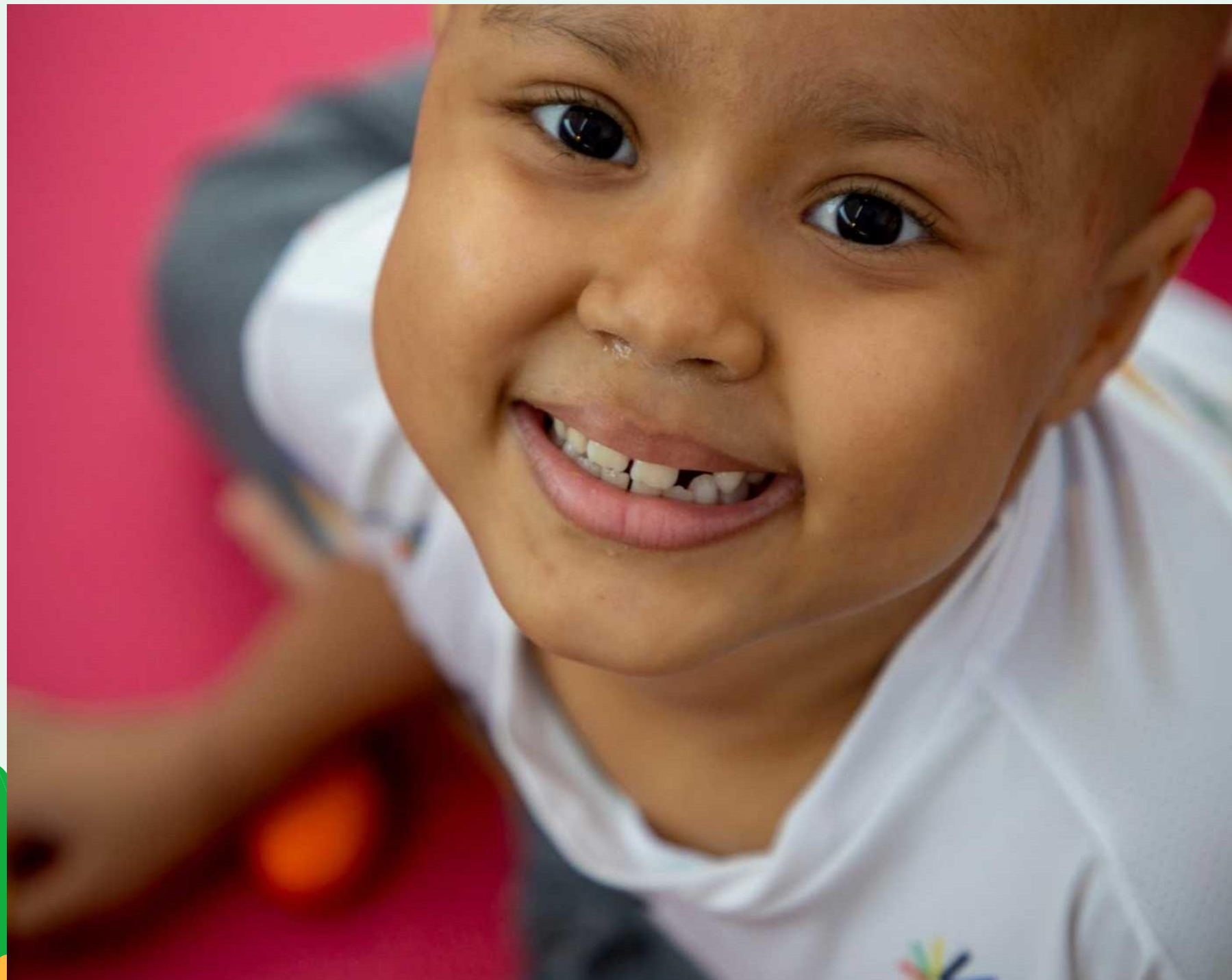



CONHEÇA UM POUCO MAIS DO PROJETO

[CLIQUE AQUI E
ASSISTA AO VÍDEO
DE DIVULGAÇÃO](#)



DEPOIMENTOS VERDADEIROS

- Mensagens enviadas pelos pais e familiares ao projeto.



sandra.gomest Parabéns à toda equipe 🍌🍌🍌 agradeço pelo acolhimento e carinho q minha filha sempre recebeu nesse local abençoado!!! Gratidão!!!



barbaragalianosantos Foi minha morada por muito tempo, só tenho agradecer 🙏



daia.ne1716 Lugar maravilhoso, acolhedor só tenho que agradecer pelo tempo que fiquei aí 🙏❤️



luziaviz Gratidão por esse lugar maravilhoso 🙏❤️ acolheu minha família quando precisamos ,eterna gratidão ❤️



flavinhaorlando123 Meu Deus esse lugar é algo sobrenatural neste lugar eu e meu filho, fomos acolhida muito bem . Obrigada por todos que apóiam essa causa



**Lei de
Incentivo
à Cultura**
Lei Rouanet

MINISTÉRIO DA CULTURA APP



Projeto Incentivado

A Lei Federal de Incentivo à Cultura (Lei 8.313, de 23/12/1991) estabeleceu o Programa Nacional de Apoio à Cultura (PRONAC), visando à captação de recursos para investimentos em projetos culturais públicos.

Uma das características do investimento em Projetos, via Incentivo Fiscal Federal, é que se estabelece um incentivo fiscal para as pessoas físicas ou jurídicas que aplicarem recursos financeiros em projetos previamente aprovados pelo Ministério da Cidadania, com a respectiva dedução no Imposto de Renda, desde que observadas as regras estabelecidas.

Pessoas Jurídicas, desde que tributadas com base no lucro real, podem investir até 4% do Imposto de Renda devido, enquanto Pessoas Físicas, desde que façam a declaração completa do Imposto de Renda, podem investir na cultura 6% do imposto devido.

Diário Oficial da União

PRONAC 2313999

VALOR TOTAL DO PROJETO PARA CAPTAÇÃO VIA
LEI DE INCENTIVO ACULTURA

R\$ 1.352.692,43

ÁREA: 3 MÚSICA (Artigo 18, § 1º)
2313999 - Famílias do Instituto em Ação: Cultura - Plano Anual
Instituto Ingo Hoffmann
CNPJ/CPF: 06.346.377/0001-83
Cidade: Vinhedo - SP;
Valor Complementado: R\$ 40.362,30
Valor total atual: R\$ 1.352.692,43

The screenshot shows the Pronac system interface. On the left, there's a navigation menu with options like 'Administrativo', 'Proposta', 'Projeto', 'Solicitações', 'Manuais', and 'Usuário'. Below that, it displays 'Pronac 2313999' and 'Famílias do Instituto em Ação: Cultura - Plano Anual'. The main content area is titled 'Contas Bancárias' and contains a table with account information.

DADOS DA CONTA	Banco	Agência
	001	0994-6
CONTA CAPTAÇÃO	Número	Dt. Abertura
	41.966-4	11/12/2023

Instituto Ingo Hoffmann
CNPJ 06.346.377/0001-83
Banco do Brasil AG 0994-6 CC 41.966-4

DIÁRIO OFICIAL DA UNIÃO - Seção 1

ISSN 1677-7042

Nº 145, terça-feira, 30 de julho de 2024

Prazo de Captação: 30/07/2024 à 31/12/2024
Resumo do Projeto: Essa proposta tem como objetivo realizar a circulação de um espetáculo de teatro com acesso gratuito, para o público infantil e infanto-juvenil que reside em municípios da região Sul do Brasil. O espetáculo "Foi coisa de Saci" faz um passeio pelas narrativas orais populares do Brasil sobre este personagem do nosso folclore, que é uma dessas coisas que ninguém explica e habita no imaginário das pessoas!

245969 - Espalhando Arte
CHIL PRODUCOES CULTURAIS LTDA.
CNPJ/CPF: 09.110.938/0001-68
Processo: 0140001918202408
Cidade: Santa Maria - RS;
Valor Aprovado: R\$ 245.662,70

Prazo de Captação: 30/07/2024 à 31/12/2024
Resumo do Projeto: A ideia que norteia o projeto é possibilitar que municípios do interior possam receber espetáculos de música e teatro, fazendo uma circulação de diferentes artistas em pelo menos 5 municípios da região centro: Agudo, Santa Cruz do Sul, Candelária, Cachoeira do Sul e Santa Maria. Entendemos que o fomento à cultura tem esta missão, qual seja a de possibilitar que a arte e a cultura possam circular em todos os recantos. Com uma programação plural e para uma plateia diversa, o projeto busca também fortalecer a formação de plateias, possibilitando e proporcionando que um concerto ou uma apresentação de música regional possa fazer parte da agenda dos municípios.

PORTARIA SECIF/MINC Nº 536, DE 29 DE JULHO DE 2024

O SECRETÁRIO DE ECONOMIA CRIATIVA E FOMENTO CULTURAL, no uso das atribuições legais, que lhe confere a Portaria nº 7, de 24 de janeiro de 2023 e a Portaria MinC nº 1, de 13 de fevereiro de 2023, resolve:
Art. 1º - Homologar a complementação de valor em favor do(s) projeto(s) cultural(is) relacionado(s) no(s) anexo(s) desta Portaria, para o(s) qual(is) o(s) proponente(s) ficam(is) autorizado(s) a captar recursos, mediante doações ou patrocínios, na forma prevista no § 1º do artigo 18 e no artigo 26 da Lei nº 8.313, de 23 de dezembro de 1991, alterada pela Lei nº 9.874, de 23 de novembro de 1999.
Art. 2º - Esta portaria entra em vigor na data de sua publicação.

HENILTON PARENTE DE MENEZES

ANEXO

ÁREA: 3 MÚSICA (Artigo 18, § 1º)
2313999 - Famílias do Instituto em Ação: Cultura - Plano Anual
Instituto Ingo Hoffmann
CNPJ/CPF: 06.346.377/0001-83
Cidade: Vinhedo - SP;
Valor Complementado: R\$ 40.362,30
Valor total atual: R\$ 1.352.692,43

239684 - Festival Salvador Jazz
MARE PRODUCOES CULTURAIS LTDA
CNPJ/CPF: 22.056.319/0001-71
Cidade: Salvador - BA;
Valor Complementado: R\$ 10.454,40
Valor total atual: R\$ 684.791,18

PORTARIA Nº 537, DE 29 DE JULHO DE 2024

O SECRETÁRIO DE ECONOMIA CRIATIVA E FOMENTO CULTURAL, no uso das atribuições legais, que lhe confere a Portaria nº 7, de 24 de janeiro de 2023 e a Portaria MinC nº 1, de 13 de fevereiro de 2023, resolve:
Art. 1º - Homologar a prorrogação do prazo de captação de recursos do(s) projeto(s) cultural(is), relacionado(s) no(s) anexo(s) desta Portaria, para o(s) qual(is) o(s) proponente(s) ficam(is) autorizado(s) a captar recursos, mediante doações ou patrocínios, na forma prevista no § 1º do Artigo 18 e no Artigo 26 da Lei nº 8.313, de 23 de dezembro de 1991, alterada pela Lei nº 9.874, de 23 de novembro de 1999.
Art. 2º - Esta portaria entra em vigor na data de sua publicação.

HENILTON PARENTE DE MENEZES

ANEXO

ÁREA: 1 ARTES CÊNICAS (Artigo 18, § 1º)
232952 - 3º FESTIVAL DE TEATRO PARA CRIANÇA
PRIMEIRA FILA PRODUCOES ARTISTICAS LTDA
CNPJ/CPF: 19.099.135/0001-84
Cidade: Porto Alegre - RS;
Prazo de Captação: 27/07/2024 à 31/12/2024

233458 - ELES SE AMAM
7 MARIAS PRODUCOES CULTURAIS LTDA
CNPJ/CPF: 31.997.055/0001-41
Cidade: Rio de Janeiro - RJ;
Prazo de Captação: 27/07/2024 à 31/12/2024

233526 - CH3 STAGE
ASSOCIACAO MULTICULTURAL AMAZONIA MAIS
CNPJ/CPF: 37.905.942/0001-29
Cidade: Belém - PA;
Prazo de Captação: 27/07/2024 à 31/12/2024

234886 - FESTIVAL INTERNACIONAL DE SAPATEADO FLORIPA TAP
GARAGEM DA DANCA ACADEMIA DE DANCA LTDA ME
CNPJ/CPF: 09.444.521/0001-02
Cidade: Florianópolis - SC;
Prazo de Captação: 02/07/2024 à 31/12/2024

ÁREA: 3 MÚSICA (Artigo 18, § 1º)
2310495 - Chime
VOGA PRODUCOES CULTURAIS LTDA
CNPJ/CPF: 38.174.275/0001-14
Cidade: Porto Alegre - RS;
Prazo de Captação: 27/07/2024 à 31/12/2024

238135 - Festival de Inverno Instrumental de Amparo
SAMUEL DONIZETH DE OLIVEIRA
CNPJ/CPF: 33.097.369/0001-13
Cidade: Pedreira - SP;
Prazo de Captação: 09/07/2024 à 31/12/2024

ÁREA: 4 ARTES VISUAIS (Artigo 18, § 1º)
230620 - EXPOSIÇÃO RESPIRA
YABA CONSULTORIA LTDA - EPP
CNPJ/CPF: 18.520.427/0001-86
Cidade: São Paulo - SP;
Prazo de Captação: 02/07/2024 à 31/12/2024

ÁREA: 6 HUMANIDADES (Artigo 18, § 1º)
231650 - Jais do Deserto (Título provisório)
LUSTRE PROJETOS EDITORIAIS E CULTURAIS LTDA
CNPJ/CPF: 09.143.368/0001-83
Cidade: São Paulo - SP;
Prazo de Captação: 21/07/2024 à 31/12/2024

PORTARIA SECIF/MINC Nº 538, DE 29 DE JULHO DE 2024

O SECRETÁRIO DE ECONOMIA CRIATIVA E FOMENTO CULTURAL, no uso das atribuições legais, que lhe confere a Portaria nº 7, de 24 de janeiro de 2023 e a Portaria MinC nº 1, de 13 de fevereiro de 2023, resolve:
Art. 1º - Homologar a redução de valor em favor do(s) projeto(s) cultural(is) relacionado(s) no(s) anexo(s) desta Portaria, para o(s) qual(is) o(s) proponente(s) ficam(is) autorizado(s) a captar recursos, mediante doações ou patrocínios, na forma prevista no § 1º do artigo 18 e no artigo 26 da Lei nº 8.313, de 23 de dezembro de 1991, alterada pela Lei nº 9.874, de 23 de novembro de 1999.
Art. 2º - Esta portaria entra em vigor na data de sua publicação.

HENILTON PARENTE DE MENEZES

ANEXO I

ÁREA: 1 ARTES CÊNICAS (Artigo 18, § 1º)
2310478 - Ele e gay e eu não sabia
CANTABILE PRODUCOES DE EVENTOS LTDA
CNPJ/CPF: 03.998.247/0001-37
Cidade: São Paulo - SP;
Valor Reduzido: R\$ 3.432,00
Valor total atual: R\$ 985.442,00

2316663 - Festival de Danças Circulares Gira Sol
28802791 SOLLINGER MARIA MASGARELLO
CNPJ/CPF: 26.802.791/0001-67
Cidade: Toledo - MG;
Valor Reduzido: R\$ 6.781,50
Valor total atual: R\$ 218.168,50

236454 - O Teatro de Sombras de Ofélia
HIBRIDA ARTE E CULTURA LTDA
CNPJ/CPF: 32.327.084/0001-69
Cidade: São Paulo - SP;
Valor Reduzido: R\$ 43.107,75
Valor total atual: R\$ 955.072,13

237177 - Balé Teatro Guaira - Circulação Paraná
ASSOCIACAO BRASILEIRA DE APOIADORES BENEMERITOS DO TEATRO GUIAIRA
CNPJ/CPF: 09.234.896/0001-48
Cidade: Curitiba - PR;
Valor Reduzido: R\$ 109.137,59
Valor total atual: R\$ 432.119,60

238103 - Espetáculo Junina Os Forasteiros 2024
ARTE VIDA ASSESSORIA EM PROJETOS LTDA
CNPJ/CPF: 45.305.016/0001-40
Cidade: Imperatriz - MA;
Valor Reduzido: R\$ 162.250,00
Valor total atual: R\$ 204.875,00

ÁREA: 3 MÚSICA (Artigo 18, § 1º)
2310616 - PROGRAMA JORNADA ERUDITA 2024
Fundação Conservatório Dramático e Musical de São Paulo
CNPJ/CPF: 52.629.441/0001-50
Cidade: São Paulo - SP;
Valor Reduzido: R\$ 72.072,00
Valor total atual: R\$ 913.412,50

2313700 - Ausência Íntima - Um Tributo a Nico Nicolaiewsky
NINA DO CANTO NICOLAIEWSKY
CNPJ/CPF: *** 776.995-**
Cidade: Porto Alegre - RS;
Valor Reduzido: R\$ 67.677,72
Valor total atual: R\$ 247.627,71

234783 - Alma Brasileira
Ritmiza Produces Ltda
CNPJ/CPF: 21.702.019/0001-05
Cidade: São Paulo - SP;
Valor Reduzido: R\$ 4.730,00
Valor total atual: R\$ 234.650,63

235596 - A viola na estrada
GUITOSHOW LTDA
CNPJ/CPF: 42.444.389/0001-04
Cidade: Laranjais - MG;
Valor Reduzido: R\$ 151.335,27
Valor total atual: R\$ 4.077.518,73

242091 - Sinfônica Pop Arte Viva em Concertos Itinerantes
ARTE VIVA PRODUCOES ARTISTICAS LTDA
CNPJ/CPF: 72.680.044/0001-10
Cidade: São Paulo - SP;
Valor Reduzido: R\$ 21.600,00
Valor total atual: R\$ 2.865.606,00

243073 - ASSOCIAÇÃO CULTURAL E ARTÍSTICA BETEL - ATIVIDADES MÚSICAS
ASSOCIACAO CULTURAL E ARTISTICA BETEL
CNPJ/CPF: 50.658.092/0001-70
Cidade: Sorriso - MT;
Valor Reduzido: R\$ 11.484,00
Valor total atual: R\$ 987.949,38

ÁREA: 4 ARTES VISUAIS (Artigo 18, § 1º)
235840 - Plano Anual do Instituto Pernambuco Porto Brasil
INSTITUTO PERNAMBUCO PORTO
CNPJ/CPF: 50.965.180/0001-14
Cidade: Recife - PE;
Valor Reduzido: R\$ 534.725,00
Valor total atual: R\$ 2.994.039,00



Antoine Kolokathis

19.98159 0015

19 3202 5400 | 11.2613 0000

antoine@direcaocultura.com.br

www.direcaocultura.com.br