Mano a Mano

ou

A Quimera do Amor

Direção:
Douglas Novais

Dramaturgia:
Julia Cavalcanti
Paula Guerreiro

Os Geraldos
TEATRO

Geraldos
10 años

LEI FEDERAL Incentivo à Cultura

Código: 239871
Prazo de execução: Dez 2024
Valor disponível: R$ 772.937,88

Sinopse

Um grupo de atores apresenta um espetáculo cênico-musical que conta a história de Raul e Saul, dois homens cujas histórias se cruzam e se encontram por causa de um amor.

Duração
60 minutos

Gênero
Musical narrativo

Classificação
14 anos

O Espetáculo

TEMAS:

amor,

morte,

homossexualidade,

alteridade

compaixão.

- Um **musical narrativo**, que teve a música como ponto de partida, tanto para a dramaturgia quanto para a encenação

- **Trilha sonora** composta principalmente por canções do cantor português **Salvador Sobral**

Forte presença das artes plásticas na cenografia

- **Encenação épica** com **tons simbolistas** repleta de temas **e figuras arquetípicas**

Apresentação

Mano a Mano - Ou A Quimera do Amor

Realizar 15 **(QUINZE)** apresentações **gratuitas**

1	**03 (três)** apresentações gratuitas em **Salvador (BA)**, com tradução simultânea em LIBRAS e audiodescrição.
2	**03 (três)** apresentações gratuitas em **Curitiba (PA)**, com tradução simultânea em LIBRAS e audiodescrição.
3	**03 (três)** apresentações gratuitas no **Rio de Janeiro (RJ)**, com tradução simultânea em LIBRAS e audiodescrição.
4	**03 (três)** apresentações gratuitas em **Recife (PE)**, com tradução simultânea em LIBRAS e audiodescrição.
5	**03 (três)** apresentações gratuitas em **Porto Alegre (RS)**, com tradução simultânea em LIBRAS e audiodescrição.

Todas as ações do projeto serão gratuitas

15 (quinze) Oficinas*

Bate-papo "Referências Estéticas Mano a Mano" (adultos):

- **3 (três)** em **Porto Alegre (RS)**
- **3 (três)** em **Rio de Janeiro (RJ)**
- **3 (três)** em **Recife (PE)**
- **3 (três)** em **Salvador (BA)**
- **3 (três)** em **Curitiba (PR).**

***As oficinas serão oferecidas para o público presente após as apresentações.**

Oficina bate-papo Referências Estéticas Mano a Mano

Sinopse: O bate-papo, que irá ocorrer logo após a apresentação da peça, irá tratar sobre o processo de criação do espetáculo, com enfoque em trazer um histórico e uma reflexão sobre as referências estéticas do espetáculo, que geram grande exuberância plástica em cena, característica marcante da obra.

Público-alvo: Jovens e adultos a partir de 14 anos.

Duração: 60 min

os Geraldos

O grupo

os Seraldos
15 anos

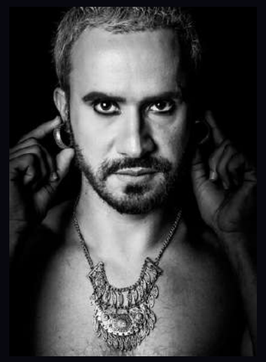

O Grupo

15 anos de história!

Público até hoje:
mais de 75 mil pessoas

circulação
3 países, 9 estados brasileiros e 90 municípios

46 prêmios
festivais nacionais
internacionais

Proposta estética

teatro popular com características **brasileiras regionias e valorização** da **democracia** como tema e método de trabalho

Lugares por onde já passamos

O público

CIRCULAÇÃO INTERNACIONAL:

- 3 países:
  (**Argentina, Peru e Marrocos**)

CIRCULAÇÃO NACIONAL

- 9 estados brasileiros
- 90 municípios

PÚBLICO ALCANÇADO

- Ações **Pedagógicas**: **28.465 pessoas**
- **Apresentações Teatrais**: **81.086 pessoas**
- Outras **ações online: 18.000 pessoas**

Frentes de trabalho

Criação Artística

Ações Formativas

Territórios Culturais

Territórios Culturais

Territórios Culturais

Teatro de Arte e Ofício

há 39 anos fazendo história em Campinas!

- **Popularização**
- **Sustentabilidade**

Indicado ao **Prêmio Governador do Estado de Territórios Culturais (2017).**

Teatro de Arte e Ofício

A sede

- Teatro com 180 lugares
- Inaugurado em 1984: 39 anos de atividade ininterrupto
- Ponto de Cultura desde 2006;
- Estrutura fixa de iluminação e de sonorização
- Ateliê de costura e cenografia, camarim de maquiagem, acervo bibliográfico, e instrumentos musicais.

Os Geraldos
Agradecem!

Geraldos
15 anos

Contatos

(19) 98825-9825 | Carolina Delduque
producaoosgeraldos@gmail.com
www.osgeraldos.com.br
@osgeraldosteatro