

MIS | TATUÍ

MUSEU DA IMAGEM E DO SOM

proposta

arquiprom



2022

Direitos autorais reservados.



DIAGNÓSTICO MUSEU DA IMAGEM E DO SOM – MIS

O propósito deste documento é apresentar sugestões para o programa e projeto arquitetônico e parâmetros iniciais para o desenvolvimento dos projetos museológico e museográfico para a implantação do MIS – Tatuí. Em relação à arquitetura entende-se que as sugestões têm o intuito de otimizar a futura execução do Museu; já para a museologia e museografia serão conceitos norteadores de conteúdos a serem planilhados, e que serão pesquisados e projetados no futuro.

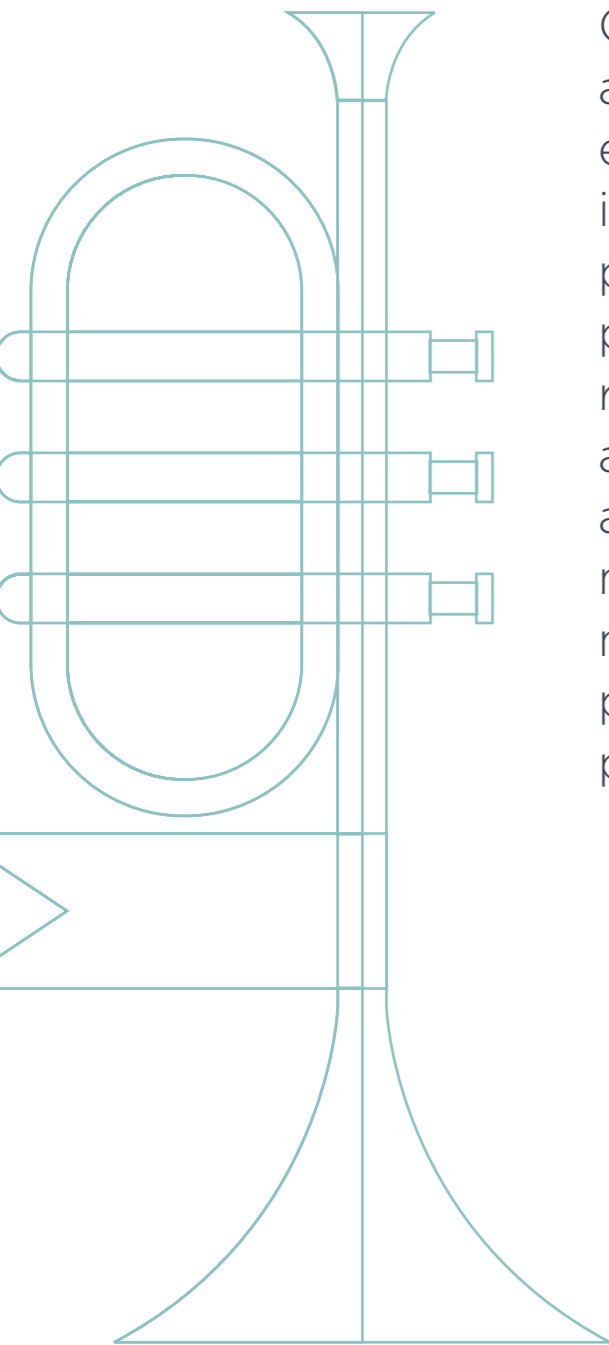

A PROPOSTA

Este projeto propõe implementar a instalação do **Museu da Imagem e do Som - MIS** no antigo Matadouro da cidade de Tatuí, edificação que está sendo reformada pela municipalidade e atenderá diversos públicos: estudantes, crianças, músicos, turistas e tatuianos. Esse novo empreendimento cultural renova o compromisso com a tradição e riqueza das manifestações artísticas de Tatuí, cidade que já conta com o título de Capital da Música. O **MIS-Tatuí** se tornará um espaço de cultura e lazer, atuando na preservação, pesquisa e divulgação da memória musical e imagética da cidade e sua região.

- Avenida Domingos Bassi, esquina com a Avenida João Batista Correia Campos

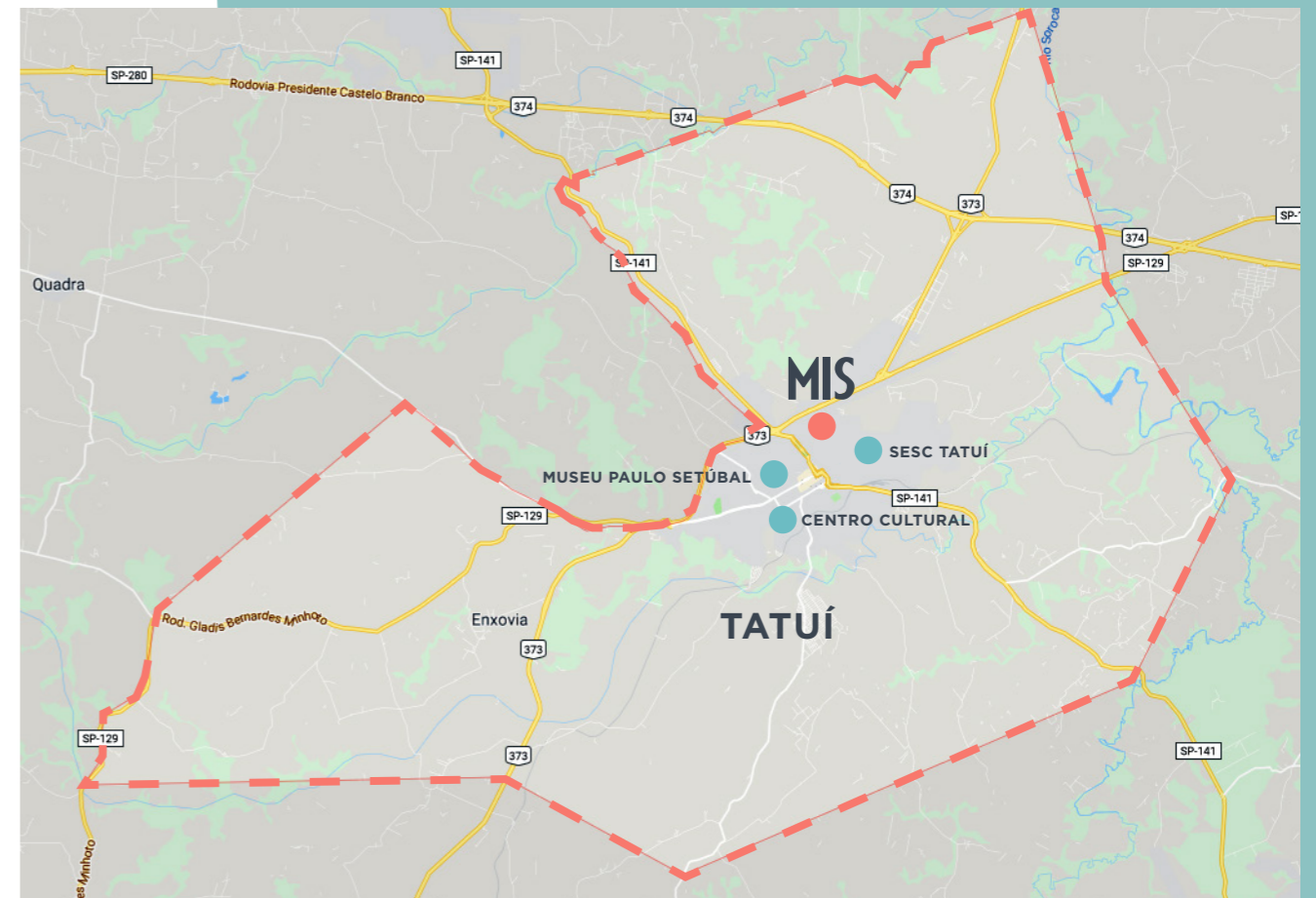

Mapa de Tatuí

OBJETIVOS GERAIS

- **Preservar e divulgar o patrimônio musical e artístico da cidade de Tatuí.**
O **MIS-Tatuí** será um espaço de preservação, conhecimento e fomento de todos os estilos musicais e das diferentes personalidades relacionadas à música e as artes na cidade;
- **Proporcionar um projeto educativo** focado nas visitas das escolas locais e da região, públicas e privadas;
- **Proporcionar uma programação cultural** destinada à comunidade em geral e aos grupos de jovens locais, incentivando a prática de diferentes estilos musicais por meio de saraus e pequenos shows;
- **Proporcionar atividades ao ar livre;** criar uma programação conjunta com o Museu Paulo Setúbal, ampliando o trabalho de formação de público já iniciado por aquela instituição;
- **Criar ações conjuntas** com o Conservatório de Tatuí, ampliando o espectro da programação das instituições e destacando a formação de público.

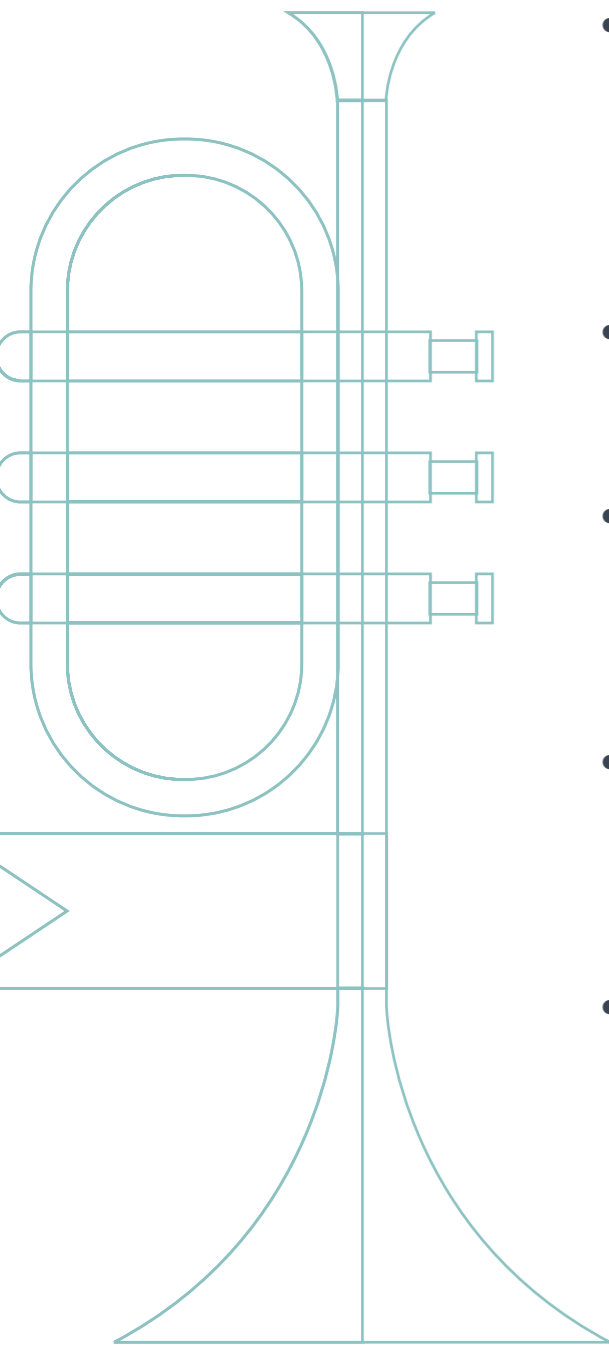

ABRANGÊNCIA

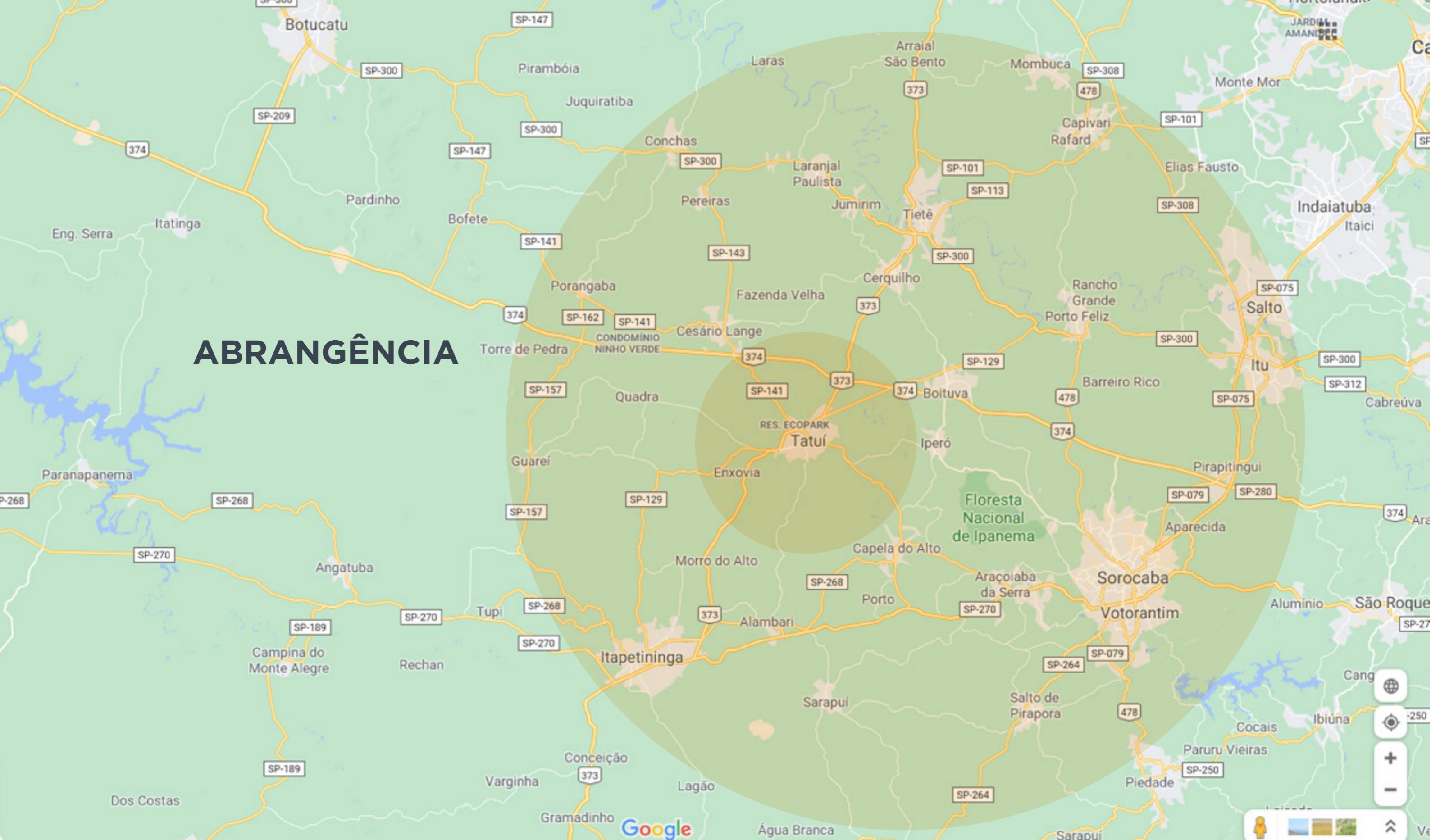

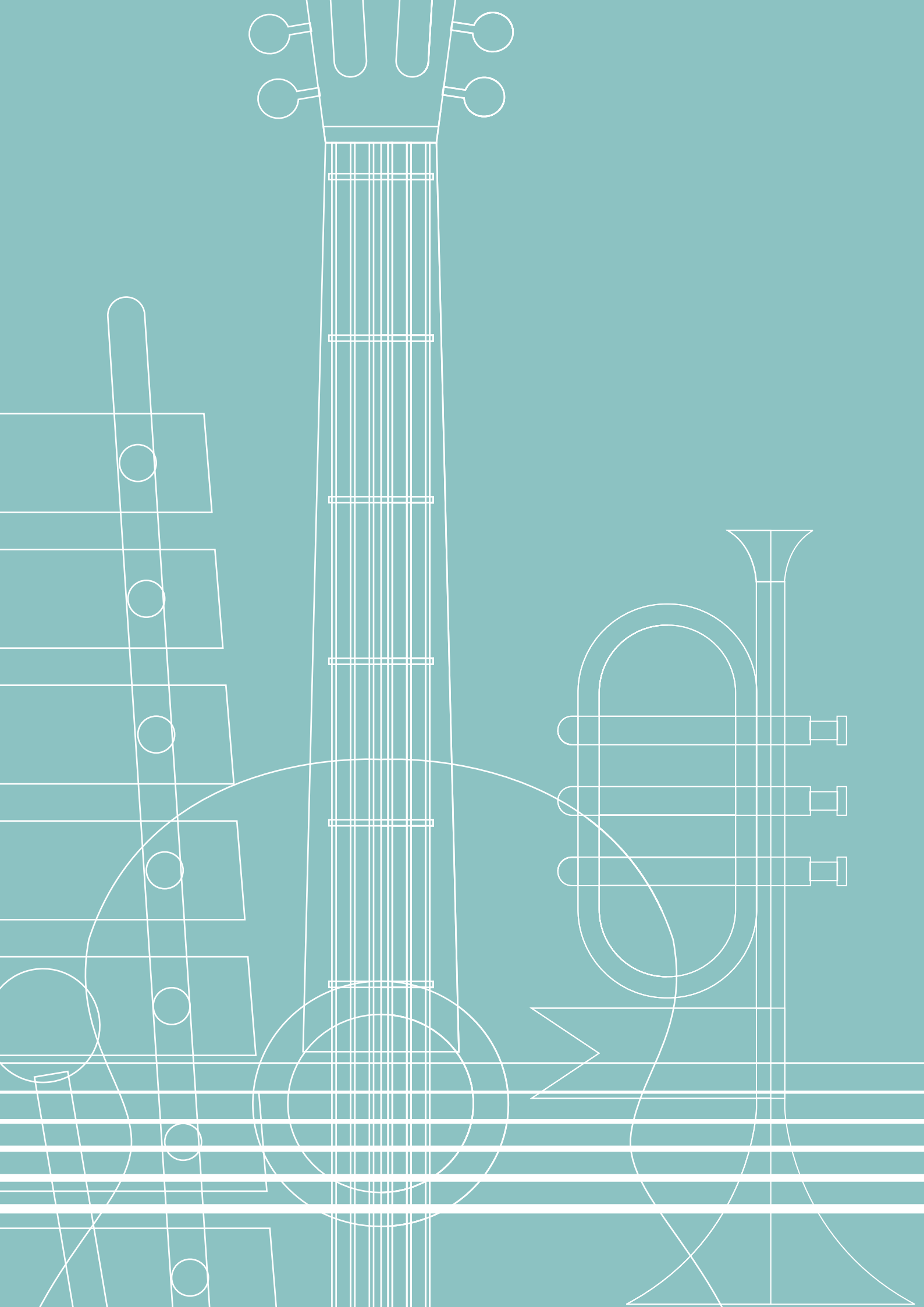

VISÃO GERAL DO MUSEU

PRÉDIO DO ANTIGO MATADOURO MUNICIPAL

O prédio histórico datado de 1859 serviu por vários anos como Matadouro Municipal. Ficou fechado e sem uso por muito tempo.



RESTAURO E REVITALIZAÇÃO

A revitalização do prédio foi analisada e aprovada pelo Comtur, pelo Condephaat e COC, e as obras já se iniciaram, tendo sido viabilizadas por meio de recursos públicos. Fazem parte do programa de revitalização patrocinado pelo MIT (Municípios de Interesse Turístico), que já promoveu a reinauguração da praça Martinho Guedes, a Praça da Santa.

Agora estamos em fase de prospecção de recursos para viabilizar a implementação do **MIS-Tatuí** no edifício devidamente reformado.

OBRAS DO MIS JÁ DEVEM TER INÍCIO NOS PRÓXIMOS DIAS



FOTO: Prefeita acompanha técnicos em visita ao antigo Matadouro, que abrigará o MIS.

As obras para adequação do prédio histórico que irá abrigar o MIS (Museu da Imagem e do Som) devem ter início na próxima semana. Na quinta-feira, 16 de julho, a prefeita Maria José Vieira de Camargo visitou o local, acompanhada por engenheiros e arquitetos.

Diá 6 de julho, a prefeita assinou a ordem de serviço para o início das obras e adequações junto ao antigo prédio do Matadouro Municipal, situado na Avenida Domingos Bassi, esquina com a Avenida João Batista Correia Campos, prédio que deverá abrigar o MIS de Tatuí.

Participaram deste ato o secretário municipal de Esporte, Cultura, Turismo, Lazer e Juventude, Cassiano Sinisgalli, o gestor municipal de Convênios e Contratos, Aleksander Chaves dos Santos, e os representantes da empresa Santenge Construções e Serviços, que será responsável pela execução da obra, Pedro Batista Rosa e José Waldir Nunes.

Os recursos que serão investidos na construção do MIS, cerca de R\$ 315 mil, são provenientes do Fundo Estadual de Melhorias dos Municípios Turísticos, sendo esse mais um recurso estadual que foi garantido ao município, pelo fato de Tatuí ter sido elevada a Município de Interesse Turístico (MIT), em 21 de maio de 2017, de acordo com a Lei Estadual nº 16.429/2017.

Sobre o MIS – Em 2017, quando a Prefeitura de Tatuí fez a reconstrução da ponte do Jardim Junqueira, foi localizado, por um grupo de trabalho, um local que, ao ser realizada uma pesquisa histórica, abrigou o primeiro Matadouro Municipal. A prefeita Maria José Vieira de Camargo, imediatamente sentiu a necessidade de um restauro e de uma revitalização neste prédio histórico, já que lá havia portas de folha de madeira fixa, uma série de ganchos chumbados na parede – usados para pendurar peças de carne bovina – e tijolos com características e dimensões únicas.

Desta forma, traçou-se um planejamento para que este imóvel, de grande valor histórico, fosse sede do MIS (Museu da Imagem e do Som) de Tatuí. O processo de restauro do antigo Matadouro, assinado pela arquiteta Veridiana Pettinelli, começou do mesmo modo que uma demolição: de cima para baixo. Por isso, a

<https://www2.tatui.sp.gov.br/2020/07/17/obras-do-mis-ja-devem-ter-inicio-nos-proximos-dias/>

Início > Cidades > Executivo anuncia nova empresa e prepara retomada de obras do MIS

Executivo anuncia nova empresa e prepara retomada de obras do MIS

Spalla Engenharia e Construção deve reiniciar serviços ainda neste mês

Por Redação - 10/04/2021



Início > Cidades > Executivo anuncia nova empresa e prepara retomada de obras do MIS

Cidades

Executivo anuncia nova empresa e prepara retomada de obras do MIS

Spalla Engenharia e Construção deve reiniciar serviços ainda neste mês

Por Redação - 10/04/2021



Prédio deve passar por duas fases de obras antes de passar a abrigar o MIS (Foto: Arquivo O Progresso)

Da reportagem

Vencedora do processo licitatório promovido pela prefeitura, a empresa Spalla Engenharia e Construção, com sede em São Paulo, foi oficializada nesta semana como a responsável por retomar as obras de revitalização e a reforma de toda a parte estrutural do prédio do antigo matadouro municipal, que abrigará o MIS (Museu da Imagem e do Som) de Tatuí.

No mês passado, o Poder Executivo abriu a licitação para contratação e, na segunda-feira da semana passada, 30 de março, anunciou a empresa paulistana como a vencedora. As demais empresas concorrentes tinham até o início desta semana para apresentar recurso contestando a decisão, o que não ocorreu.

A **O Progresso**, o secretário municipal de Esporte, Cultura, Turismo, Lazer e Juventude, Cassiano Sinisgalli, informou ter recebido o engenheiro André Aguilera, representante da empresa, na sede da pasta, situada no Centro Cultural, e o levado para conhecer as futuras instalações do MIS.

Além deles, participaram da reunião os turismólogos do Departamento Municipal de Turismo, Jean Viríncio Sebastião e Rafael Halcsik Coutinho, e o gestor municipal de convênios e contratos da prefeitura, Aleksander Chaves dos Santos.

<https://oprogressodetatui.com.br/n/executivo-anuncia-nova-empresa-e-prepara-retomada-de-obras-do-mis/>

Tatuí Cidade Turismo

Home Notícias Turismo História Encontre Tudo

julho 11, 2020

Prefeita assina ordem de serviço ao MIS

<http://tatuicidadeternura.com.br/artigo/prefeita-assina-ordem-de-servico-ao-mis.html>

ANDAMENTO DAS OBRAS DO FUTURO MUSEU DA IMAGEM E DO SOM DE TATUI É PAUTA DE REUNIÃO DA SECRETARIA DE TURISMO



Reunião teve o objetivo de alinhar os detalhes técnicos que envolvem o andamento das obras do MIS.

Foi realizada no último dia 28/04, pela Prefeitura de Tatuí, por meio da Secretaria de Esporte, Cultura, Turismo, Lazer e Juventude, uma reunião de trabalho sobre o andamento das obras do futuro Museu da Imagem e do Som de Tatuí (MIS).

A reunião teve o objetivo de alinhar os detalhes técnicos que envolvem o andamento das obras do MIS, como: plano de trabalho, cronogramas e harmonização da edificação, com o futuro projeto de expografia, que contemplará o conteúdo, a ideia e a forma que o acervo do Museu deverá ser exposto para visitação dos munícipes e turistas. Os participantes da reunião, ainda realizaram uma visita técnica nas obras do MIS, que está localizado na Avenida Domingos Bassi, esquina com a Avenida João Batista Correia Campos.

O secretário de Esporte, Cultura, Turismo, Lazer e Juventude de Tatuí, Cassiano Sinisgalli, conduziu a reunião, que também teve a participação dos engenheiros da empresa Spalla Engenharia & Construções, André Aguilera e Carolina Mariana; da servidora municipal do Setor de Convênios, Michele Carvalho Fonseca; da arquiteta responsável pelo projeto, Veridiana Pettinelli; e das curadoras da exposição permanente do MIS, Sílvia Landa, da empresa Arquiprom, e Mônica Cytrownicz, da empresa Narrativa Um.

<https://www2.tatui.sp.gov.br/2021/05/05/andamento-das-obras-do-futuro-museu-da-imagem-e-do-som-de-tatui-e-pauta-de-reuniao-da-secretaria-de-turismo/>

OBRAS DO MIS JÁ DEVEM TER INÍCIO NOS PRÓXIMOS DIAS



MUSEU DA IMAGEM E DO SOM MIS-TATUÍ

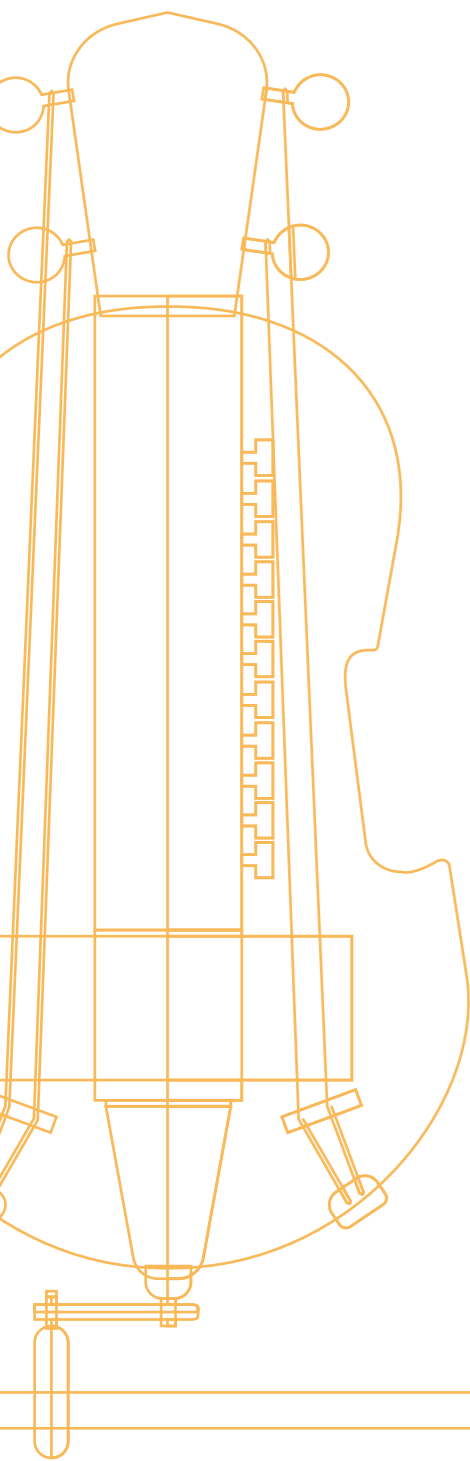

Perspectiva ilustrativa

Anexo – Programa básico (áreas aproximadas)

Sanitários feminino, masculino, acessível – 12,00m²

Sala do gestor/administrador – 16,00m²

Espaço ação educativa/sala multiúso – 32,00m²

Copa, depósito – 4,00m²

Área total aproximada: 60,00m²

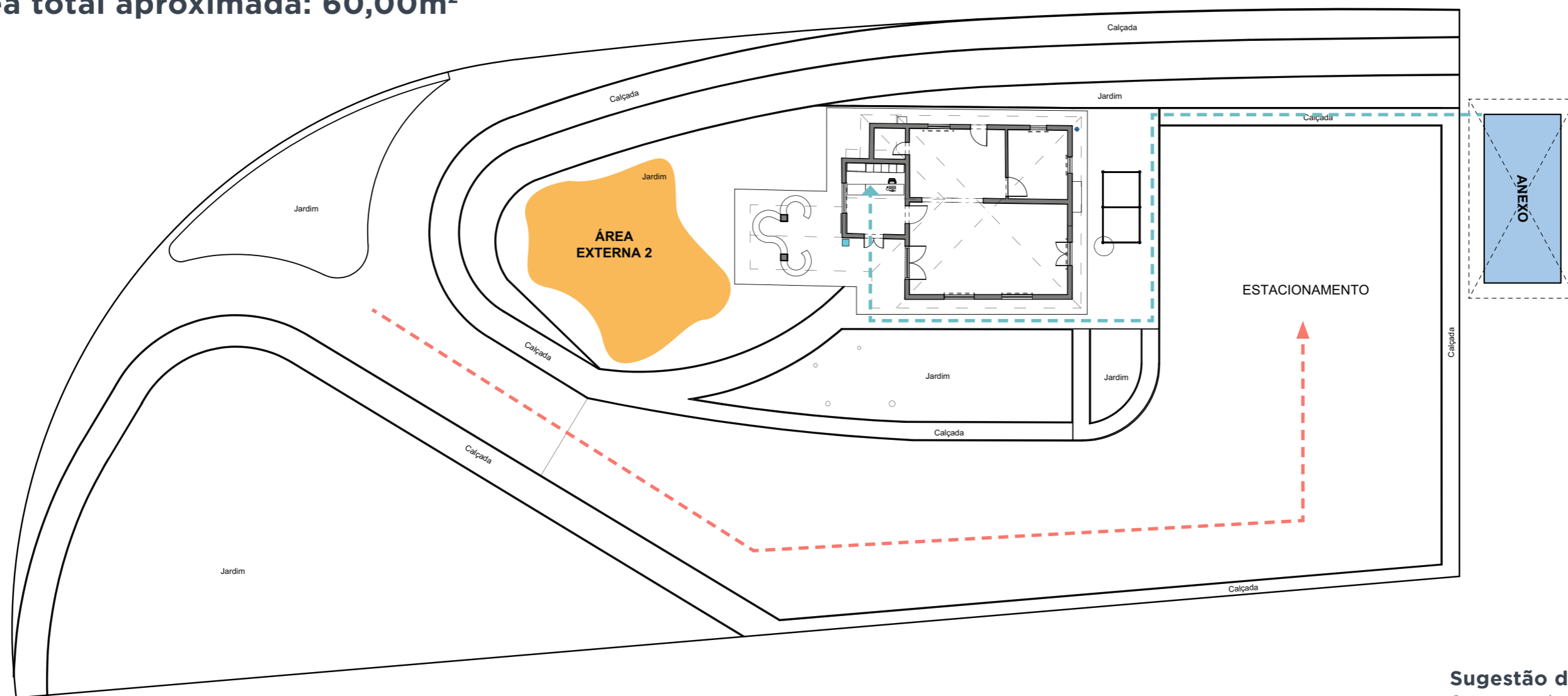

Sugestão de implantação
Sem escala

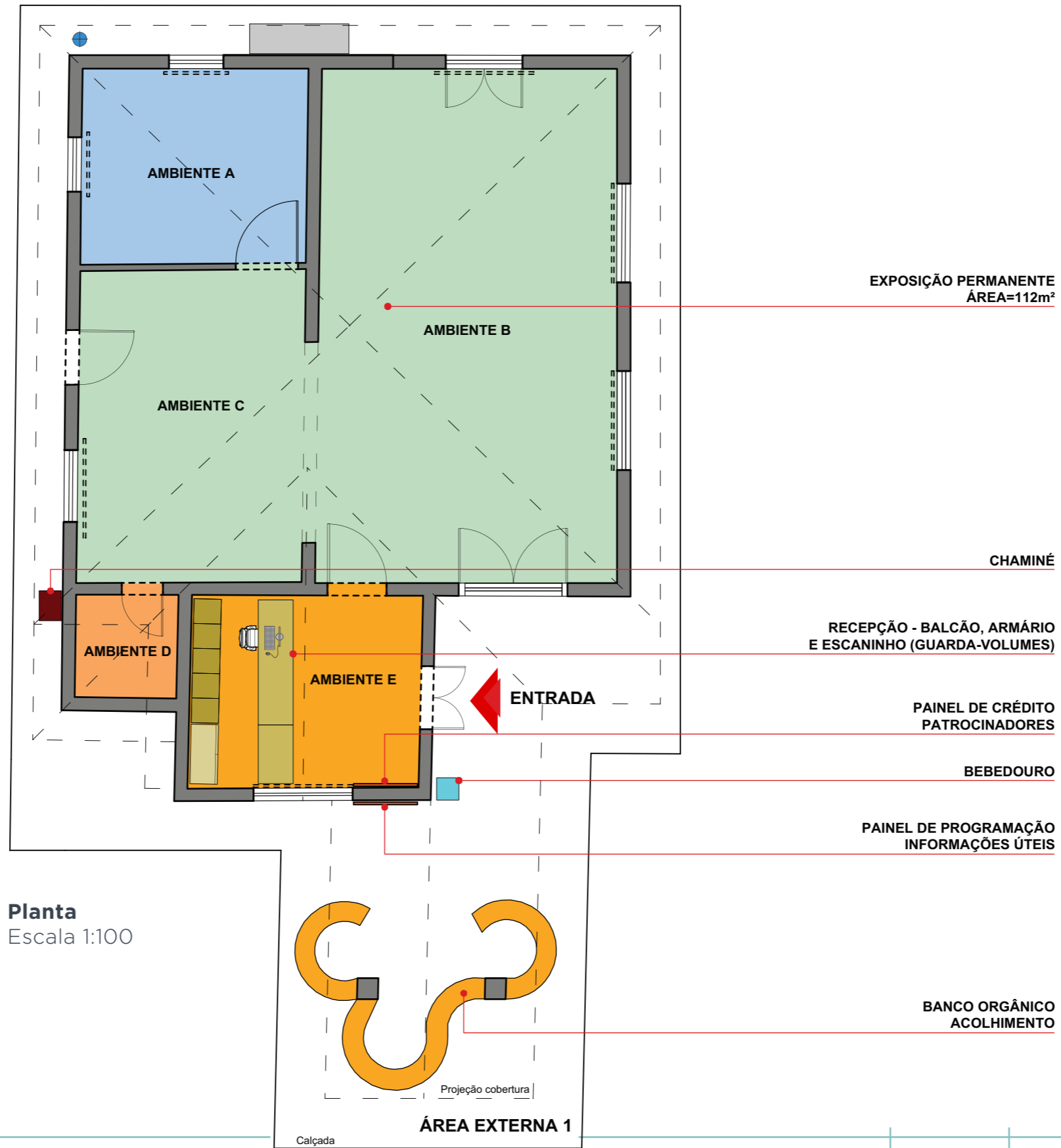

EVOLUÇÃO DA OBRA

ANTIGO MATADOURO QUE ABRIGARÁ O NOVO MIS TATUÍ



ATIVIDADES DA PESQUISA

ENTREVISTA DO PROF. MAESTRO COELHO COM O MAESTRO JOÃO CARLOS MARTINS

A entrevista fará parte de um dos módulos da exposição permanente do MIS-Tatuí



ESTUDO PRELIMINAR

Expografia e conteúdo a ser apresentado proximamente em reunião do conselho constituído do conteúdo expositivo MIS Tatui.

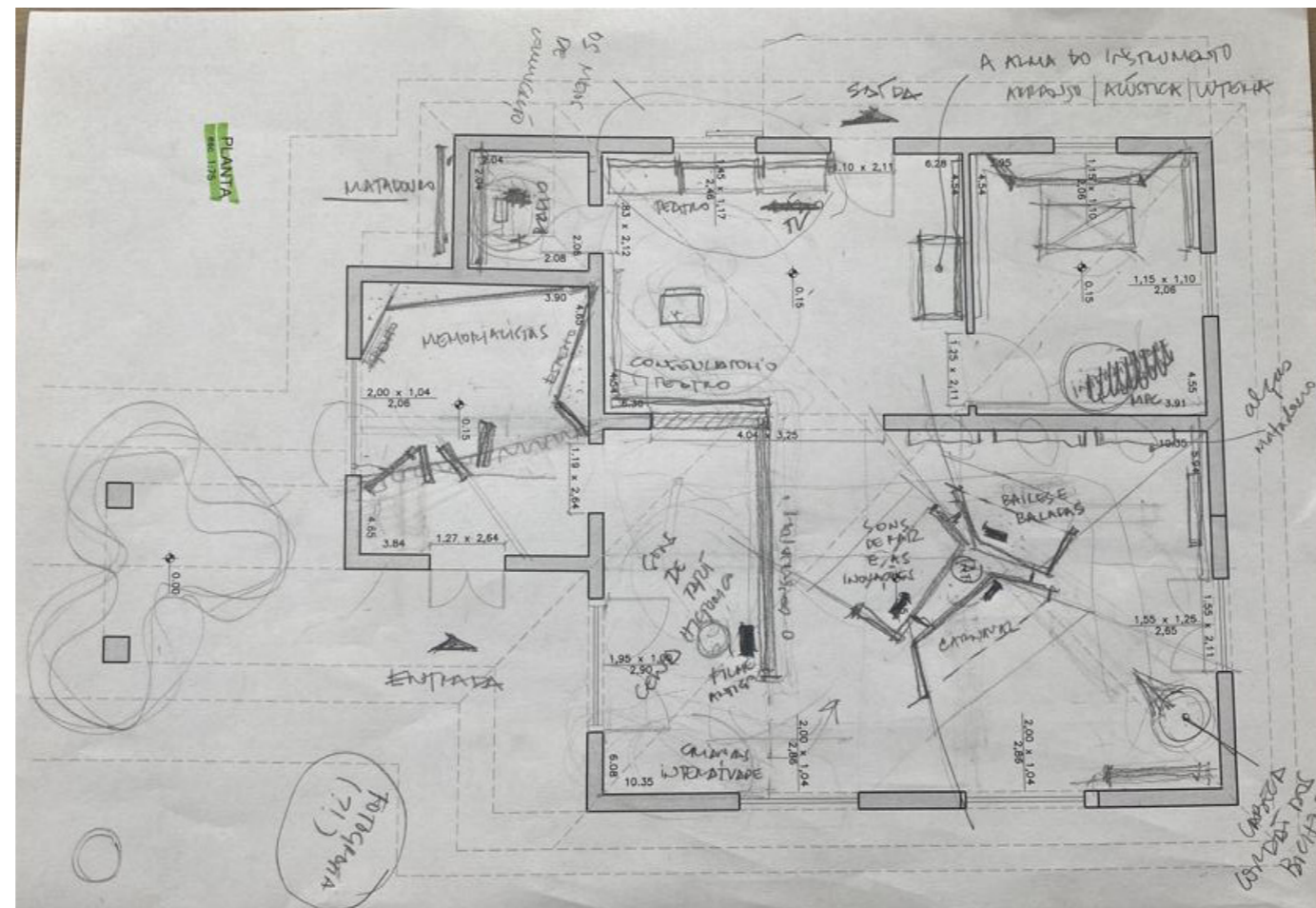

Informações

Número do Pronac: **191517**

Valor do projeto aprovado: **R\$922.400,00**

Valor captado: **R\$100.000,00 - COOP**
R\$180.000,00 - FADEL
R\$25.000,00 - REFRESCO SOROCABA

Valor a captar: **R\$617.400,00**

Contatos

arquiprom



www.arquiprom.com.br
rua francisco leitão, 469
conj. 1803 pinheiros
são paulo sp
cep 05414 020
fone 11 3081 7188
arquiprom@arquiprom.com.br



16

