



isso, isso, isso, isso, isso, isso, isso, isso, isso, isso, isso



**CHAVES**

**ISSO!**

EMBARQUE EM  
UMA VIAGEM  
NOSTÁLGICA DO  
INESQUECÍVEL  
**CHAVES**



**CHAVES**  
**A EXPOSIÇÃO**

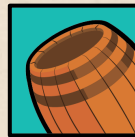



SP TV: Rede Globo



*Professora  
Linguística*

**FIM** A REALIZAÇÃO DE CHAVES

Exposição comemora os 40 anos da obra de Roberto Bolaño





# CHAVES



## EXPO CHAVES



A exposição que levou 313 mil pessoas ao MIS-SP está preparando sua turnê 2025, e a próxima parada é no Rio de Janeiro!

Bem-vindos à maior exposição de Chaves e Chapolin do Mundo! Aqui, vocês terão a oportunidade de mergulhar no universo encantador desses dois icônicos programas de televisão, que conquistaram gerações ao redor do mundo.

Preparem-se para aprender, se divertir, se emocionar e se surpreender com a riqueza de detalhes e curiosidades que essa exposição exclusiva tem a oferecer.



**SPTV**

12:54

## A REALIZAÇÃO DE CHAVES

Exposição comemora os 40 anos da obra de Roberto Bolaños no Brasil







isso, isso, isso, isso, isso, isso, isso, isso, isso, isso



>>> SIGA-ME OS BONS <<<

# CURIOSIDADES

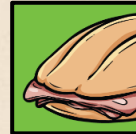
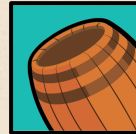

**300 MIL**  
PESSOAS NA  
TEMPORADA  
SÃO PAULO

• SEXTA 19.01  
• SÁBADO 20.01  
• DOMINGO 21.01

**Chaves**  
a Exposição

INGRESSOS ESGOTADOS

**+50 MILHÕES**  
DE REAIS

MÍDIA ESPONTÂNEA NO  
**PRIMEIRO MÊS**

**Exposição**  
PRORROGADA  
DEVIDO ALTA  
**DEMANDA**

isso, isso, isso, isso, isso, isso, isso, isso, isso, isso





Nossas exposições estão alinhadas com diversos ODS globais da ONU.



Parte da receita dos nossos projetos é doada para ONGs e Instituições Sociais que combatem essas causa. O total doado nos últimos 12 meses chegou a R\$1 milhão de reais\*;

Através de palestras, oficinas e workshops, para professores e alunos da rede pública, presentes em todas as nossas exposições

Nossas exposições são construídas para serem aproveitadas ao máximo em diversas montagens, sendo reduzido o material descartável após cada montagem.



\*R\$951 mil doados ao Hospital Pequeno Príncipe por Chaves e Pegadas do Pequeno Príncipe

# DOAÇÃO



## A Expo Chaves doou R\$750 mil ao Hospital Pequeno Príncipe referentes a montagem de São Paulo



isso, isso, isso, isso, isso, isso, isso, isso, isso, isso



# 750 MIL REAIS



Notícia de Última Hora Featback supera marca de R\$...

Início / Cidadania

**Cidadania**

### De Pequeno Príncipe a Chaves: maior hospital pediátrico do País recebe mais de R\$ 750 mil em doações

Redação ISA Notícias · 7 dias atrás · 15 min · 2 minutos de leitura

Quem visita as exposições "Pegadas do Pequeno Príncipe" e "Chaves: A Exposição", realizadas em São Paulo, está contribuindo com o atendimento de saúde de crianças e

**\*NOS PRIMEIROS 6 MESES**

Junho 12, 2024 · 11:00 am

### De Pequeno Príncipe a Chaves: maior hospital pediátrico do País recebe mais de R\$ 750 mil em doações

Valor, parte das bilheterias das exposições, está sendo destinado ao hospital Pequeno Príncipe, que está oferecendo teleconsultas pediátricas para pacientes do Rio Grande do Sul.

Quem visita as exposições "Pegadas do Pequeno Príncipe" e "Chaves: A

**INFORMAÇÃO**

### DE PEQUENO PRÍNCIPE A CHAVES: MAIOR HOSPITAL PEDIÁTRICO DO PAÍS RECEBE MAIS DE R\$ 750 MIL EM DOAÇÕES

Apresentações para pacientes no Complexo Pequeno Príncipe / Foto: Wladimir Bultrina

10/09/2024 · NOTÍCIAS GERAIS

**PARANASHOP**

### De Pequeno Príncipe a Chaves: maior hospital pediátrico do País recebe mais de R\$ 750 mil em doações

Por Editor Paranashop · 10/09/2024

Quem visita as exposições "Pegadas do Pequeno Príncipe" e "Chaves: A Exposição", realizadas em São Paulo, está contribuindo com o atendimento de saúde de crianças e





# CONTRAPARTIDAS SOCIAIS



isso, isso, isso, isso, isso, isso, isso, isso, isso, isso





MIS  
MUSEU DA IMAGEM  
E DO SOM  
experience











Questo è un prodotto a garanzia di qualità, creato e realizzato in Italia con i migliori materiali e componenti. Per maggiori informazioni, visitate il sito [www.lego.com](http://www.lego.com) o chiamate il numero verde 800 20 20 20. Per il servizio clienti, visitate il sito [www.lego.com](http://www.lego.com) o chiamate il numero verde 800 20 20 20. Per il servizio clienti, visitate il sito [www.lego.com](http://www.lego.com) o chiamate il numero verde 800 20 20 20.





SP TV: Rede Globo



CONHEÇA OS PERSONAGENS DO CHESPIRITO

CONHEÇA OS PERSONAGENS DO CHESPIRITO

**A REALIZAÇÃO DE CHAVES**

Exposição comemora os 40 anos da obra de Roberto Bolaños no Brasil

Francisco Morato

25°





MENU **Jovem Nerd**

volta às escolhas

Home » NerdBunker » Agenda Nerd

## Exposição pelos 40 anos de Chaves chegará a São Paulo em janeiro

Exibição inédita trará figurinos, itens e roteiros originais do clássico programa de TV direto do México

Publicado por [Saori Almeida](#)

24 de novembro de 2023 às 17h11

[Facebook](#) [Twitter](#) [WhatsApp](#)



O **MIS Experience**, em São Paulo, receberá uma exposição especial em comemoração aos 40 anos da estreia

Meu Passeio

SÃO PAULO para CRIANÇAS

FOI SEM QUERER, QUERENDO

Chaves

Hoje tem 05/01 a 30/03

Créditos: Cesar Araújo/São Paulo para Crianças

### "Chaves: A Exposição" mostra tem cenários imersivos para o público até 30 de março! Grátis às terças e nessa quarta também!

Compartilhe

Por Marina Nascif  
Atualizado em 15/01/24

Anúncio veiculado por Google

Opções de anúncios

Enviar comentários

Anúncio? Por quê? ⓘ

"Gostaria de entrar para uma xícara de café?" Se você (assim como nós rs) chegava da escola com pressa para não perder nenhum episódio, esse passeio é especialmente para você! Chaves, Chiquinha, Nhonho, a Bruxa do 71 e outros personagens que ficaram marcados na história da TV esperam por você na mostra "Chaves: A Exposição" que se seguirá até dia 30 de março

Splash

Assine

## 'Chaves, a Exposição': mostra inédita do seriado acontecerá em São Paulo; veja como visitar

ESTADÃO conteúdo

24/11/2023 19h40

[WhatsApp](#) [Facebook](#) [Twitter](#) [LinkedIn](#) [Pinterest](#)

Em homenagem aos 40 anos de estreia do seriado mexicano *Chaves*, a cidade de São Paulo receberá uma mostra inédita. *Chaves: A Exposição* acontecerá no MIS Experience em janeiro de 2024, com a reconstrução de mais de 20 cenários emblemáticos.

Com um acervo exclusivo de figurinos, itens e roteiros originais trazidos do México exclusivamente para a exposição, fãs da série poderão se sentir dentro da vila de Chaves. Será possível "entrar em cena" em vários cenários, como a Casa do Seu Madruga, no segundo Pátio e até locais imaginários como a "Sala da Bruxa do 71".

terra

TODOS OS PRODUTOS CENTRAL DO ASSINANTE

Entre telas

FILMES SÉRIES VÍDEOS COLUNISTAS

## 'Chaves: A Exposição': MIS abrirá exposição em janeiro

A exposição começa em janeiro de 2024.

Victoria Xavier

24 nov 2023 - 13h21 [Compartilhar](#)

Exibir comentários

Ouvir texto 0:00





# REDES SOCIAIS



isso, isso, isso, isso, isso, isso, isso, isso, isso





isso, isso, isso, isso, isso, isso, isso, isso, isso, isso

# PARA TODA FAMILIA

# FAMÍLIA



## CHAVES

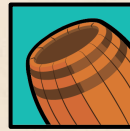
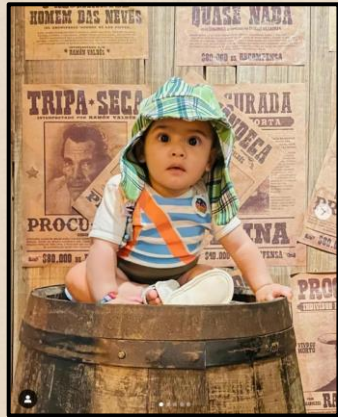



# MIDIA DHH

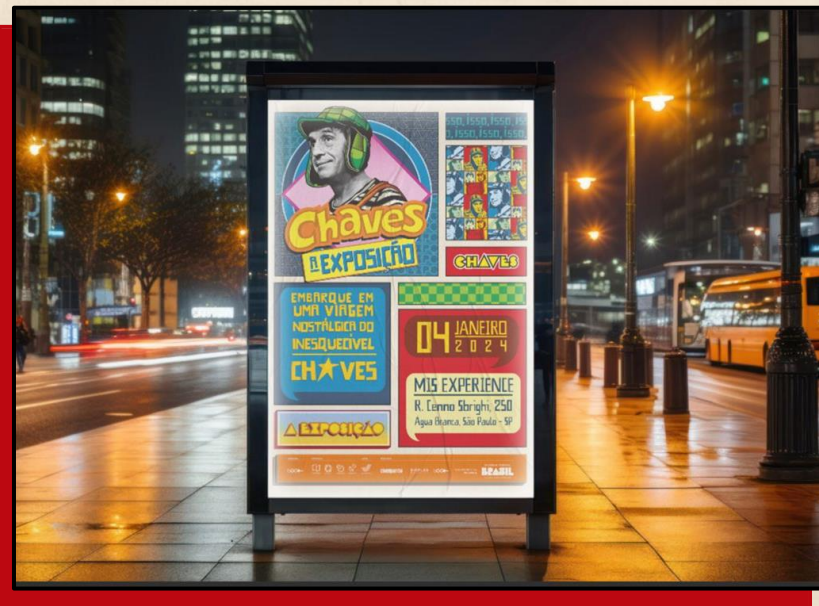
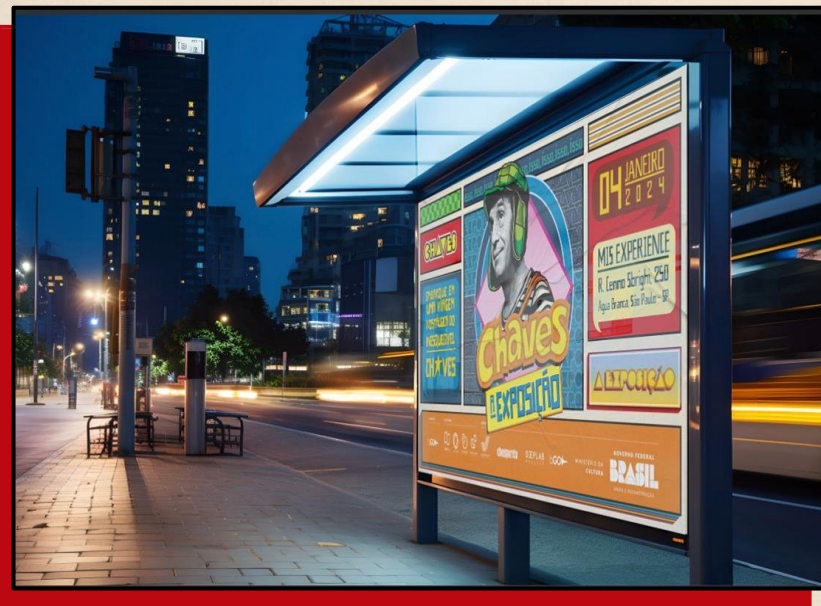







**Planesio**

## Exposição imersiva 'Michelangelo: o Mestre da Capela Sistina' é prorrogada em SP

Mostra estreou em janeiro e já recebeu mais de 150 mil visitantes

17 MAIOR 7% MENOR 00 URL CURTA ERRADES?

22/04/2023 09:00

SÃO PAULO A exposição "Michelangelo: o Mestre da Capela Sistina", que iria até o fim de abril, foi prorrogada até o dia 31 de maio. Ela acontece no Mis Experience, em São Paulo.



Imagem de referência do projeto da exposição 'Michelangelo: Capela Sistina' - divulgação Mis Experience

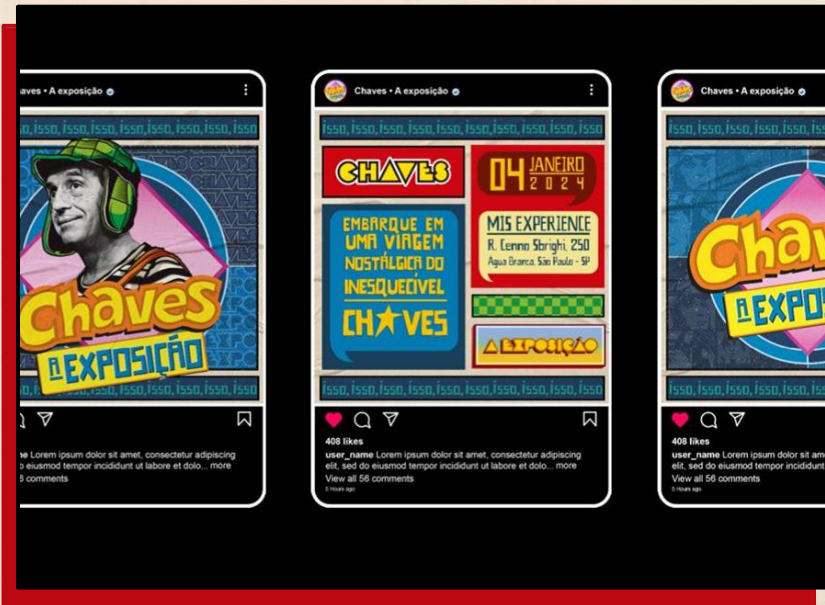

The three screens show the mobile app interface for 'Chaves A exposição'. The first screen features a portrait of Chaves in a green helmet and a poster for the exhibition. The second screen displays promotional text: 'CHAVES', '04 JANEIRO 2024', 'EMBARQUE EM UMA VIRGEM NOSTÁLGICA DO INESQUECÍVEL CHAVES', and 'MIS EXPERIENCE R. Cernito Strighi, 250 Água Branca, São Paulo - SP'. The third screen shows a large 'Chaves A EXPO' logo. All screens include social media icons and a comment count of 408 likes.



# Montagem

# Rio de Janeiro



**PLANO DE COMUNICAÇÃO**

**MONTAGEM**

**RIO DE JANEIRO**

**PRORROGÁVEL**

**OUT**

**NOV**

**DEZ**

**JAN**

**FEV**

**MAR**



Previsão de  
**100 MIL VISITANTES**

temporada RJ 2025

**Benefícios e**

**Cotas**



**Rio de Janeiro**



# BENEFÍCIOS



## Coquetel exclusivo para convidados do patrocinador

Direito a realização de coquetel exclusivo para seus convidados.



# BENEFÍCIOS



# Visita guiada pré-abertura

Visita guiada para 20  
convidados do patrocinador  
antes da abertura da exposição



**BENEFÍCIOS**



# Sessão exclusiva para convidados do patrocinador

Sessão exclusiva para até 60  
convidados do Patrocinador  
durante a temporada

**BENEFÍCIOS**



# Presença na comunicação do projeto

Presença da marca do patrocinador na comunicação da exposição





# BENEFÍCIOS



## Assinatura de ações sociais com escolas públicas

Assinatura de visitas de escolas públicas como "Oferecidas pelo Patrocinador"





- **Pré-venda e descontos exclusivos para os clientes do Patrocinador**
- 150 ingressos para sessão exclusiva de patrocinadores pré-lançamento.
- 300 ingressos cortesia para convidados ao longo da temporada.
- Direito a 3 coquetéis exclusivos\*\*
- Visita pré-abertura
- 2 sessões com visita guiada
- 3 sessões exclusivas para o patrocinador
- 5 assinaturas de escolas publicas/ações ESG
- 50% de descontos para colaboradores da empresa
- Assinatura na Mídia (on e offline) como Apresenta
- Assinatura da acessibilidade da exposição
- Destaque Release Imprensa
- Destaque nos materiais de divulgação
- Save the date + Convite (peças digitais)
- Mídia Interna no espaço de exposição
- Vídeo pré-evento para as Mídias Sociais
- Vídeo pós-evento para as Mídias Sociais
- Relatório digital Pós-Evento

\*\*valores não inclusos no projeto  
Outras ativações podem ser combinadas em comum acordo  
Valores por praça







**R\$ 1.000.000,00**

Um milhão de reais

**VENNDIDA**



Investimento poderá ser feito através da Lei Federal (Rouanet)



- **70 ingressos para o primeiro dia.**
- 120 ingressos cortesia para convidados ao longo da temporada.
- Direito a 2 coquetéis exclusivos\*\*
- Visita pré-abertura
- 1 sessão com visita guiada
- 2 sessões exclusivas para o patrocinador
- 3 assinaturas de escolas publicas/ações ESG
- Assinatura na Mídia (on e offline) como Patrocínio
- Post impulsionados FB + Instagram
- Destaque Release Imprensa
- Save the date + Convite (peças digitais)
- Vídeo pré-evento para as Mídias Sociais
- Vídeo pós-evento para as Mídias Sociais
- Relatório digital Pós-Evento

\*conforme o regimento do espaço

\*\*valores não inclusos no projeto

**Outras ativações podem ser combinadas em comum acordo**







**R\$ 500.000,00**

Quinhentos mil reais



Investimento poderá ser feito através da Lei Federal (Rouanet)



- **40 ingressos para o primeiro dia**
- 80 ingressos cortesia para convidados ao longo da temporada.
- Direito a 1 coquetel exclusivo\*\*
- Visita pré-abertura
- 1 sessões exclusivas para o patrocinador
- 1 assinaturas de escolas publicas/ações ESG
- Assinatura na Mídia (on e offline) como **Apoio**
- Save the date + Convite (peças digitais)
- Relatório digital Pós-Evento

\*conforme o regimento do espaço

\*\*valores não inclusos no projeto

**Outras ativações podem ser combinadas em comum acordo**







**R\$ 250.000,00**

**Duzentos e cinquenta mil reais**



Investimento poderá ser feito através da Lei Federal (Rouanet)

# AÇÕES SOCIAIS



Ações Por Praça	Apresenta	Patrocínio	Apoio
Assinatura Acessibilidade	SIM	-	-
Turmas de escolas públicas (40 pax cada)	5	3	1
Workshops Professores	5	3	1
Palestras	3	2	1
Oficinas (50 pax cada)	3	2	1



\*As ações sociais podem ser indicadas à instituições/setores indicados pelo patrocinador





**POR QUE  
ELE É CERTA?**



## **Fortalecimento da Imagem de Responsabilidade Social**



Patrocinar este projeto oferece à empresa a oportunidade de proporcionar benefícios exclusivos aos seus funcionários e clientes. Entre as vantagens, estão o acesso a pré-vendas exclusivas, descontos especiais e visitas VIP, que criam experiências únicas e inesquecíveis. Além de fortalecer o engajamento com o público interno, essas ações reforçam o compromisso da empresa com a cultura e a educação, ao mesmo tempo que aumentam a satisfação e o sentimento de valorização entre seus colaboradores e clientes.

## **Alcance e Visibilidade de Grande Impacto**



A exposição "Chaves" já demonstrou ser um sucesso de público, atraindo centenas de milhares de visitantes em São Paulo. Apoiar um evento de tamanha popularidade proporciona ao patrocinador grande visibilidade, permitindo que a marca seja associada a um projeto cultural que resgata a nostalgia e atinge um público diverso, de todas as idades.

## **Alinhamento com a Sustentabilidade e Diversidade**



Além do entretenimento, a exposição promove a inclusão e diversidade, trazendo um elenco variado de personagens que marcaram gerações. A empresa, ao patrocinar esse tipo de evento, reafirma seu compromisso com iniciativas que promovem valores inclusivos, ao mesmo tempo em que pode incluir temas relacionados à sustentabilidade, alinhando a exposição com sua visão de futuro responsável e inovador.



isso, isso, isso, isso, isso, isso, isso, isso, isso, isso

Lei	Número	Valor Aprovado (R\$)
Pronac (IR)	238797	R\$ 3.887.981,47

Valor Aprovado	Valor Captado	Saldo
R\$ 3.887.981,47	R\$ 3.044.892,62	R\$ 843.088,85

Pronac 238797	Dados da Conta	Contas
Chaves - a Exposição (itinerância)	Banco 001 Agência 0598-3	CONTA CAPTAÇÃO Número 58.537-8

DEEPLAB PROJECT ARQUITETURA, DESIGN E TECNOLOGIA LTDA.  
CNPJ/CPF: 24.227.024/0001-46

Processo: 01400027374202327

Prazo de Captação: 04/12/2023 à 31/12/2024 (Prorrogado para 2025)





Antoine Kolokathis

19.98159 0015

19 3202 5400 | 11.2613 0000

[antoine@direcaocultura.com.br](mailto:antoine@direcaocultura.com.br)

[www.direcaocultura.com.br](http://www.direcaocultura.com.br)